

IQS

PROCESO
DE ADMISIÓN
Y MATRÍCULA

MÁSTER Y
DOBLE MÁSTER

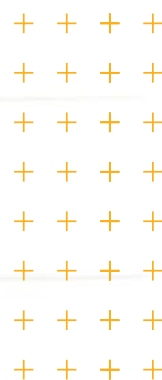

PERSONA CIENCIA EMPRESA
UNIVERSITAT RAMON LLULL

Etapas del proceso de admisión y matrícula

Para solicitar la admisión en nuestros programas de máster, requerimos una serie de documentación para realizar una correcta valoración previa.



1

Preinscripción online

La preinscripción se realiza online a través de nuestra página web www.iqs.edu/es/preinscripcion-master

El primer paso es crear una cuenta con tu usuario y contraseña.

Con estos datos podrás comprobar en todo momento el estado de tu solicitud.

Si ya eres alumno IQS, la preinscripción la debes hacer directamente desde tu entorno SIGMA y estás exento del pago de la misma.

Documentación a subir

- Transcripción del expediente académico con nota media en escala (0-10).
- 1 fotografía tipo DNI en color y con fondo blanco.
- Fotocopia DNI (o pasaporte) vigente por las dos caras.
- Documento acreditativo del nivel de inglés necesario para cursar el máster (consultar apartado "idioma requerido").

Si tus estudios de acceso han sido cursados fuera de la Unión Europea, deberás aportar una carta emitida por la universidad donde los has cursado que confirme que el título conseguido es oficial y te permite acceder a un Máster Oficial en el país de dicha universidad.

Durante el proceso, es necesario abonar 100€ en concepto de apertura y tramitación del expediente. Si lo deseas, puedes realizar el pago online mediante una tarjeta de crédito. Este importe será devuelto únicamente cuando el estudiante no sea admitido por IQS. Ello, sin perjuicio del derecho de desistimiento, en los términos legalmente establecidos*.

Al finalizar la preinscripción podrás imprimir un resguardo en el que figurarán los datos personales, la opción de estudios solicitada y el importe abonado.

La Comisión de Admisiones procederá al estudio de tu solicitud. Si el coordinador lo considera oportuno, se pondrá en contacto contigo para llevar a cabo una entrevista. En caso favorable, recibirás una carta con la resolución, así como las indicaciones para proceder con la reserva de plaza y el procedimiento para la matriculación.

Para cualquier consulta adicional, puedes contactar con: secretaria.matricula@iqs.edu

2

Confirmación de admisión

IQS te comunicará por correo electrónico la resolución de tu admisión en un plazo máximo de 15 días tras la realización de la preinscripción en línea.



3

Reserva de plaza (prematrícula)



La reserva de plaza es obligatoria y garantiza la plaza en los estudios elegidos.

Una vez hayas recibido la admisión, en un plazo de 2 semanas, has de realizar el pago de la reserva de plaza desde la plataforma de preinscripción online mediante tarjeta de crédito (3.000 \$ para el Master in Global Entrepreneurial Management y 1.000€ para el resto de másteres).

Aquellos estudiantes que realicen el pago desde fuera del territorio español deben hacerlo a través de Flywire: www.flywire.com/pay/iqsland

La reserva de plaza no representa un coste adicional ya que se descuenta del importe total de la matrícula*.

Una vez realizado el pago de la reserva de plaza, te enviaremos las condiciones de matrícula. Una vez finalizado el curso, deberás enviar el certificado de estudios oficial completo y el título de tus estudios, o el resguardo emitido, a secretaria.matricula@iqs.edu para que procedamos a la matrícula condicionada a la presentación de la documentación original en IQS. Durante la primera semana de octubre, deberás presentar la documentación original en Secretaría Académica para que procedamos a la confirmación de la matrícula.

4

Matrícula

La matrícula condicionada se inicia el 1 de junio. Las matrículas condicionadas realizadas en línea se deben ratificar presencialmente con la documentación original no más tarde de la primera semana de octubre.



Documentación necesaria para realizar la matrícula

- Fotocopia compulsada del título de acceso o del resguardo del título
- Expediente académico oficial y original que contemple la nota media en escala 0-10
- Documento acreditativo original del nivel de inglés necesario para cursar el máster (consultar el apartado "idioma requerido")
- Si has cursado tus estudios fuera de la UE, la carta de tu universidad en la que confirme la oficialidad de tus estudios

Si decides hacer el pago domiciliado, debes presentar el original de la orden de domiciliación y adeudo directo SEPA cumplimentado y firmado por el titular de la cuenta bancaria. El SEPA lo encontrarás en la web de IQS en el apartado de proceso de admisión y matrícula. Esta modalidad de pago no será posible para los alumnos que no dispongan de cuenta corriente española, ni para los alumnos del Master in Global Entrepreneurial Management.

Si prevés que te faltará algún documento, agradeceremos que contactes con Secretaría General de IQS al Tel.: (34) 93 267 20 01.



No podrás proceder a la matriculación si no aportas toda la documentación solicitada

Idioma requerido

Para realizar cualquiera de los Másteres IQS, se requiere acreditar un nivel de inglés B2, excepto el Master in Global Entrepreneurial Management, el cual requiere un TOEFL 80 (Internet Based Score) o el equivalente en IELTS o TOEIC. Deberás facilitar un documento acreditativo en el momento de la preinscripción.

Si no dispones de ningún título oficial que acredite tu nivel de inglés, podrás realizar el test de nivel de IQS, que tendrá lugar en la misma institución los días 28 de junio y el 6 y el 30 de septiembre a las 09.00 h. Para poder hacer el examen, deberás informar a Secretaría General de IQS el día que escoges para hacer dicho test.

El test de nivel de IQS no está disponible para los alumnos que quieran cursar el Master in Global Entrepreneurial Management. En este caso siempre se tiene que facilitar un documento oficial donde se acredite el nivel de inglés. En el caso de que seas alumno IQS, estás exento de presentar dicho certificado.

Equivalencias pertinentes al nivel B2 de inglés

Cambridge	First Certificate in English (FCE)
TOEFL	61-79
IELTS	5.0/5.5/6.0
Trinity Grades	7,8,9



PERSONA CIENCIA EMPRESA
UNIVERSITAT RAMON LLULL

Importe de la matrícula y formas de pago

Importe de la matrícula

El precio del crédito varía entre 199€ y 238€ (excepto para el Master in Global Entrepreneurial Management, ya que se imparte en tres universidades).

Para más información sobre el precio de tu máster, consulta con admisiones@iqs.edu

Forma de pago

Alumnos nacionales

Pago único:

Mediante un recibo no domiciliado que podrán hacer efectivo:

- Por Internet, cajero automático o App de la entidad bancaria, de las siguientes entidades financieras: CaixaBank, Banco Santander o Banco Sabadell. Es necesario tener contratados sus servicios de banca online.
- Con tarjeta de crédito, a través de la web de CaixaBank www.caixabank.es
- Presencialmente, en cualquier de las entidades financieras siguientes: Banco Santander, Banco Sabadell o Caja de Ingenieros. En este caso es necesario presentar el documento generado por la matrícula con el código de barras y el CPR (Código de Procedimiento de Recaudación).

Pago fraccionado:

Mediante recibos domiciliados:

- Un primer pago, por un importe del 37 % del importe total de la matrícula del que se descontará la reserva de plaza.
- 9 pagos aplazados con vencimiento el día 5 de cada mes.
- Si decides fraccionar el pago, tendrás que **presentar el documento original de la orden de domiciliación de adeudo directo (SEPA)**.

Alumnos internacionales y estudiantes del MGEM

Pago único:

Pago mediante un recibo no domiciliado que podrán hacer efectivo:

- Por Internet, Cajero o App, de las siguientes entidades financieras: CaixaBank, Banco Santander y Banco Sabadell. Es necesario tener contratados sus servicios de banca online.
- Con tarjeta de crédito, a través de la web de CaixaBank www.caixabank.es
- Presencialmente, en cualquier de las entidades financieras siguientes: Banco Santander, Banco Sabadell y Caja de Ingenieros. En este caso es necesario presentar el documento generado por la matrícula con el código de barras y el CPR (Código de Procedimiento de Recaudación).
- Si se realiza el pago fuera del territorio español, a través de Flywire: www.flywire.com/pay/iqsland



Las personas que realicen el pago desde fuera del territorio español deberán hacerlo a través de Flywire: www.flywire.com/pay/iqsland

Contacto Máster

Admisiones IQS

Para más información sobre los programas:
admisiones@iqs.edu | Tel.: (34) 932 672 020

Secretaría General IQS

Para cuestiones relativas al proceso de admisión y matrícula:
secretaria.matricula@iqs.edu | Tel.: (34) 932 672 001

*DERECHO DE DESISTIMIENTO en las etapas del Proceso de Admisión y Matrícula: En relación con todos los anteriores trámites y los pagos vinculados a los mismos, los interesados podrán ejercer el derecho legal de desistimiento previsto en la Ley General para la Defensa de los Consumidores y Usuarios. A estos efectos, se dispone del plazo de los catorce días naturales siguientes a la fecha de abono del trámite correspondiente, sin necesidad de justificar la decisión y sin penalización ni gasto de ninguna clase, y conllevará la devolución íntegra del dinero abonado por el concepto de que se trate. El ejercicio del derecho de desistimiento no estará sujeto a la entrega de un impreso específico, no obstante, podrá utilizarse el formulario que puede pedir en Secretaría General de IQS. Será suficiente para ejercer este derecho, el envío por el interesado del escrito dirigido a Secretaría General de IQS (correo electrónico dirigido a secretaria.matricula@iqs.edu), en el que conste expresamente los datos personales, los datos que permitan identificar el trámite respecto del cual se ejerce el derecho de desistimiento y la decisión de ejercerlo. El ejercicio de este derecho de desistimiento dentro del plazo establecido conllevará la devolución por parte de IQS, dentro del plazo de catorce días naturales desde la fecha en que haya comunicado el desistimiento, por el mismo medio de pago utilizado por el estudiante para efectuar el pago correspondiente o por transferencia, de los importes recibidos.

Proceso de Admisión y Matrícula

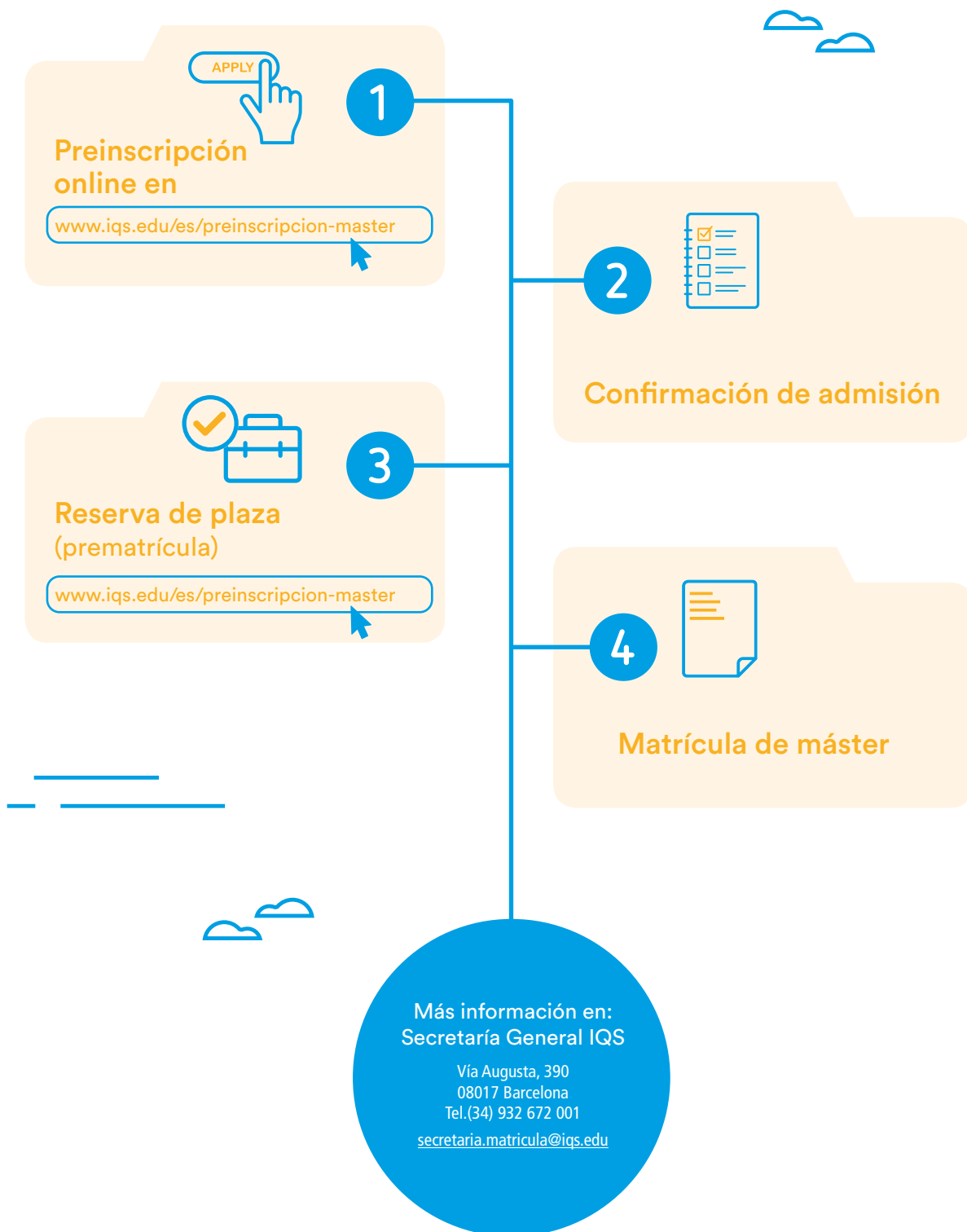

Programas universitarios IQS

Titulaciones

SCHOOL OF ENGINEERING

Grados

- Biotecnología
- Farmacia
- Ingeniería en Tecnologías Industriales
- Química
- Ingeniería Química

Másteres

- Química Analítica
- Pharmaceutical Chemistry
(íntegramente en inglés)
- Ciencia e Ingeniería de Materiales
- Ingeniería Industrial
- Chemical Engineering
(íntegramente en inglés)
- Bioingeniería

Postgrado

- Biotech and Pharmaceutical Industry

Doctorados

- Bioingeniería
- Química e Ingeniería Química

DOBLES GRADOS

- Biotecnología y ADE
- Ingeniería en Tecnologías Industriales y ADE
- Química y ADE
- Ingeniería Química y ADE
- Química e Ingeniería Química

SCHOOL OF MANAGEMENT

Grados

- Administración y Dirección de Empresas
(progresivo hacia el inglés)
- Business Administration and Management
(íntegramente en inglés)
- Marketing
(con Dobles Titulaciones Internacionales)

Másteres

- Global Entrepreneurial Management
(íntegramente en inglés)
- International Marketing in a Digital Environment /
International Marketing & Sales Management
(íntegramente en inglés)
- Auditoría y Control de Gestión
- Gestión Patrimonial y Financiera
- Gestión de Empresas Industriales
(dos grupos de docencia; uno de ellos íntegramente en inglés)

Doctorado

- Competitividad Empresarial y Territorial,
Innovación y Sostenibilidad (CETIS)

DOBLES MÁSTERES

- Uno de los Másteres IQS School of Engineering y
Máster en Gestión de Empresas Industriales
- Máster en Ingeniería Industrial
y Máster en Ciencia e Ingeniería de Materiales
- Máster en Ingeniería Química
y Máster en Ingeniería Industrial

Vía Augusta, 390 · 08017 Barcelona

Tel.: (34) 932 672 020

comunicacioniqs@iqs.edu

www.iqs.edu



Campus de
Excelencia
Internacional



Engineering
Accreditation
Commission

Estudios de Ingeniería Química y de Ingeniería
Industrial acreditados por la Engineering
Accreditation Commission of ABET



Todos los estudios de IQS School of Management
están acreditados por la AACSB (Association to
Advance Collegiate Schools of Business, USA)



PERSONA CIENCIA EMPRESA
UNIVERSITAT RAMON LLULL